

## Morphologie des partis politiques francophones en 1986 et 1987

---

Rédigée par Mieke VERMINCK,

Assistante à la section de Politologie  
de la Katholieke Universiteit te Leuven,  
en collaboration avec les secrétariats nationaux des partis politiques.

★

Dans la polyarchie moderne, le parti politique occupe une place importante et fortement fonctionnelle quant aux prises de décisions politiques. Certaines polyarchies assignent même un rôle prépondérant aux partis politiques face aux autres institutions et organisations ; elles sont dès lors qualifiées de partocraties. La Belgique présente clairement les caractéristiques d'une partocratie.

Eu égard à l'importance des partis politiques, il y a lieu de s'étonner que les études, voire les informations pures et simples, concernant ces organisations de pouvoir, soient plutôt maigres, peu ordonnées et auréolées de mystère. Une information plus systématique à propos de l'organisation et du fonctionnement des partis politiques s'impose donc. Sous le titre de *Morphologie des partis politiques belges*, nous nous proposons de fournir chaque année dans le fascicule relatif à l'Année politique une information la plus complète possible en ce domaine. Nous tenterons à tout le moins de donner un aperçu des organes et des structures du parti, des informations sur les dirigeants et sur la façon dont le parti s'inscrit dans la vie politique, et des références aux moyens de communications qu'il met en œuvre. Compte tenu de l'accessibilité des données, nous tâcherons d'aller le plus loin possible dans cette voie. Etant donné la mobilité et la dynamique dans l'organisation et dans le fonctionnement des partis politiques, il a paru nécessaire de noter les changements survenus au cours de l'année. La présente édition concerne uniquement les grands partis francophones du pays : le PS, le PRL, le PSC et le FDF. La morphologie des partis politiques francophones publiée respectivement dans « l'Année politique 1983 » et dans « l'Année politique 1985 » a été

mise à jour pour les années 1986 et 1987. L'optimisation des informations reste toutefois l'objectif principal.

La rédaction tient à remercier sincèrement les secrétariats des quatre grands partis francophones pour leur collaboration patiente et bienveillante.

Nous tenons également à souligner que les secrétaires des partis nous ont aidés admirablement, en dépit des occupations prioritaires qui les absorbaient. En particulier, nous voulons remercier M. R. Gailliez du Parti Socialiste, M. L. Michel du Parti Réformateur Libéral, M. G. Cahay du Parti Social Chrétien et M<sup>me</sup> D. Damoiseau de la RTBF pour l'empressement qu'ils ont témoigné inlassablement. Remercions également les autres collaborateurs pour leurs contributions informatives.

Nous espérons avoir communiqué les informations importantes de la façon la plus précise et la plus accessible qui soit, de sorte que citoyen et chercheur puissent en faire un instrument pratique.

La Section de Politologie recevra avec gratitude toutes les remarques, suggestions ou critiques que cette édition de la *Morphologie des partis politiques belges* pourrait occasionner.

## PARTI SOCIALISTE (PS).

### 1. Le Congrès.

#### 1.1. *Dates et lieux des congrès organisés.*

- Congrès statutaire, Eupen, 4 octobre 1986.
- Congrès administratif, Bruxelles, 14 février 1987.
- Congrès statutaire, La Louvière, 10 octobre 1987.
- Congrès national, Bruxelles, 22 novembre 1987.

#### 1.2. *L'ordre du jour.*

- Eupen, 4 octobre 1986 : le problème des Fourons ;  
le budget et les économies ;  
les relations du PS et de la FGTB.
- Bruxelles, 14 février 1987 : l'élection du Président du parti ;  
le rapport du Secrétaire général ;  
la ratification de l'élection des deux  
vice-Présidents ;  
l'élection des membres effectifs du  
Bureau.
- La Louvière, 10 octobre 1987 : « Stop au néo-libéralisme ».
- Bruxelles, 22 novembre 1987 : Programme du PS. Elections législa-  
tives du 13 décembre 1987.

#### 1.3. *Participants.*

- Eupen, 4 octobre 1986 : ± 650 personnes.
- Bruxelles, 14 février 1987 : ± 650 personnes.
- La Louvière, 10 octobre 1987 : ± 850 personnes.
- Bruxelles, 22 novembre 1987 : ± 1000 personnes.

#### 1.4. *Elections.*

##### 1.4.1. Président du Parti : Spitaels Guy.

- Date du congrès : 14 février 1987.
- Nombre de membres ayant participé à l'élection : 561.
- Nombre des candidats : un seul, Spitaels Guy.
- Résultats d'élection : 536 oui,  
25 blancs et nuls.

## 1.4.2. Vingt-deux membres du Bureau.

— Date du congrès : 14 février 1987.

— Nombre de membres ayant participé à l'élection : 556.

— Résultats d'élection :

1. Busquin Philippe	547	17. Dehousse Jean-Maurice	403
2. Ylief Ivan	524	18. Lambertz Karl-Heinz	395
3. Van Cauwenberghe Jean-Claude	524	19. Lizin Anne-Marie	376
4. Van Der Biest Alain	519	20. Burgeon Willy	368
5. Féaux Valmy	519	21. Remy Marguerite	347
6. Deworme Elie	517	22. Demazy André	336
7. Anselme Bernard	510	Troisième Bruxellois	
8. Cools André	507	23. D'Hoogh Christian	345
9. Bonzi Richard	502	Femmes	
10. Dury Raymonde	493	24. Burgeon Colette	152
11. Collignon Robert	481	25. Bievelez Annie	119
12. Debauque Michel	477	Jeunes	
13. Guillaume François	465	26. Dubois Nicolas	129
14. Urbain Robert	430	27. Marechal José	104
15. Flahaut André	420	28. Dallons Bernard	101
16. Delhaye Jean-Baptiste	414		

## 2. Le Conseil général.

2.1. *Date et lieu du Conseil général :*

— Namur, 15 février 1986.

2.2. *L'ordre du jour.*

— Namur, 15 février 1986 : examen de la situation politique.

2.3. *Participants.*

— Namur, 15 février 1986 : ± 350 personnes.

### B. Le Bureau.

#### 3.1. Composition.

Statuts : Art. 28

#### 1. Des membres avec voix délibérative :

— 4 membres de droit :

— le Président

*Situation 1986*

*Situation 1987*

Spitaels Guy

Spitaels Guy

— les deux vice-Présidents

Coëme Guy  
Guillaume François

Coëme Guy  
Moureaux Philippe

— le Secrétaire général

Gailliez Roger

Gailliez Roger

— 22 membres élus par les délégués du Congrès administratif

Anselme Bernard  
Bonzi Richard  
Burgeon Willy  
Busquin Philippe  
Cools André  
Debauque Michel  
Dehousse Jean-Maurice  
Delmotte Fernand  
Demazy André  
Deworme Elie  
Féaux Valmy  
Lallemand Roger  
Lejoly Marcel  
Lizin Anne-Marie  
Moureaux Philippe  
Péciaux Nestor  
Remy Marguerite  
Urbain Robert  
Van Cauwenberghe  
Jean-Claude  
Van Der Biest Alain  
Ylieff Yvan

Anselme Bernard  
Bonzi Richard  
Burgeon Willy  
Busquin Philippe  
Collignon Robert  
Cools André  
Debauque Michel  
Dehousse Jean-Maurice  
Delhay Jean-Baptiste  
Demazy André  
Deworme Elie  
Dury Raymonde  
Féaux Valmy  
Flahaut André  
Guillaume François  
Lambertz Karl-Heinz  
Lizin Anne-Marie  
Remy Marguerite  
Urbain Robert  
Van Cauwenberghe  
Jean-Claude  
Van Der Biest Alain  
Ylieff Yvan

En plus de ces 22 membres et si cela s'avère nécessaire, seront successivement déclarés élus :

	<i>Situation 1986</i>	<i>Situation 1987</i>
— un ou des représentants de la fédération de Bruxelles afin que le Bureau compte au moins 3 membres élus de celle-ci ;	Dury Raymonde	D'Hoogh Christian
— une ou des femmes, un ou des jeunes afin que le Bureau compte, conformément à l'article 6, au moins 5 femmes et 3 jeunes.	Brenez Georgette	Burgeon Colette Bievez Annie Dubois Nicolas Marechal José Dallons Bernard
2. Des membres avec voix consultative :		
— le Secrétaire général adjoint	néant	néant
— le Directeur du Centre d'Etudes et de l'Institut E. Vandervelde	Pirot François	Pirot François
— le Président, ou s'il est élu direct un représentant des groupes parlementaires socialistes	Biefnot Yvon Collignon Robert Glinne Ernest	Biefnot Yvon Glinne Ernest Péciaux Nestor Lallemand Roger Lejoly Marcel
— deux représentants du Mouvement des Jeunes Socialistes (un par région)	Mayeur Yvan Ficherouille Paul	Mayeur Yvan Ficherouille Paul
— deux délégués des Comités interentreprises	Pickman Armand Vandoren Jules	Pickman Armand Vandoren Jules
— les délégués des mouvements de l'Action commune	Carpentier Henri (FGTB) Daenen Edouard (UNMS) Delourme Alfred (FGTB) Gayetot Jean (FGTB) Lemaire Henri (FEBECOOP) Massart Ivan (UNMS) Ramaekers Roger (FEBECOOP)	Carpentier Henri (FGTB) Daenen Edouard (UNMS) Fostier Jacques (FGTB) Gayetot Jean (FGTB) Lemaire Henri (FEBECOOP) Massart Ivan (UNMS) Ramaekers Roger (FEBECOOP)

	<i>Situation 1986</i>	<i>Situation 1987</i>
— la déléguée aux Droits de la femme	Jacobs Viviane	Jacobs Viviane
— le représentant du Collège des Secrétaires fédéraux désigné par celui-ci	Renson René	Decourty Willy

### 3.2. *Fréquence des réunions :*

- en 1986 : hebdomadaires.
- en 1987 : hebdomadaires.

## 4. L'Exécutif.

### 4.1. *Composition.*

	<i>Situation 1986</i>	<i>Situation 1987</i>
Statuts : Art. 33		
— le Président	Spitaels Guy	Spitaels Guy
— les vice-Présidents	Coëme Guy Guillaume François	Coëme Guy Moureaux Philippe
— le Secrétaire général	Gailliez Roger	Gailliez Roger
— le Secrétaire général adjoint	néant	néant
— les Présidents des groupes parlementaires socialistes	Van Der Biest Alain Lallemand Roger Ylieff Ivan Biefnot Ivon	Van Der Biest Alain Lallemand Roger Ylieff Ivan Biefnot Ivon
— le Directeur du Centre d'Etudes et de l'Institut Emile Vandervelde	Pirot François	Pirot François

## 5. Le Président.

5.1. *Spitaels Guy.*

5.2. *Election :* voir 1.4.1.

## 6. Membres du parti.

6.1. *Nombre de membres :* 152.000 (1986).  
154.000 (1987).

## 7. Le personnel du parti\*

— 1 (le Secrétaire général)

## 8. Publications

### 8.1. *Publications programmatrices.*

a) Mouvement des Jeunes Socialistes :

— Documents.

b) Institut Emile Vandervelde :

— Notes de documentation — Collection « Minor » :

— EUREKA. Quelle Europe technologique ? (un colloque organisé par le Centre Européen Fernand Dehousse en collaboration avec l'Institut d'Etudes Européennes de l'Université Libre de Bruxelles), n° 22, novembre 1986, 67 p. + annexes.

— Commission environnement. Dossier amiante, n° 23, mars 1987, 91 p.

— Ouvrages réalisés par l'Institut Emile Vandervelde dans le cadre du 100<sup>e</sup> anniversaire du Parti Socialiste :

Collection mémoire ouvrière :

14. STAQUET, G., Groupons-nous et demain..., 176 p.

### 8.2. *Périodiques.*

a) Parti Socialiste :

— En direct (hebdomadaire, tirage : 10.000 exemplaires).

b) Mouvement des Jeunes Socialistes :

— JS Action (mensuel, tirage : 500 exemplaires).

— Contact JS (bimestriel, tirage : 4.000 exemplaires).

c) Institut Emile Vandervelde :

— Socialisme (bimestriel, tirage : 1.500 exemplaires).

---

\* Le personnel pris en compte est limité aux cadres. Le personnel administratif et technique n'est pas pris en considération. Le personnel de cadre travaille (à mi-temps ou plein-temps) par le parti et est payé par celui-ci. Toutes formes de mise à l'ouvrage qui ont pour but l'absorption du chômage ne sont pas prises en considération. Le cadre est restreint au niveau national du parti.



d) Centre d'Information et de Documentation :

- AD-DOC info (bimestriel, tirage : 4.000 exemplaires).
- Dossier (trois par mois, tirage : 1.500 exemplaires).
- Document (publication extraordinaire).

e) Centre de formation « Freddy Terwagne » :

- Bulletin d'information et de documentation (bimensuel, tirage : 1.000 exemplaires).

9. **Organigramme.**

Etant donné qu'il ne s'est pas produit de modification par rapport à la situation de 1983, nous renvoyons à l'organigramme publié dans la « Morphologie des partis politiques francophones », *Res Publica*, 1984, n° 4, p. 511.

## **PARTI REFORMATEUR LIBERAL (PRL).**

### **1. Le Congrès.**

#### *1.1. Dates et lieux des congrès organisés.*

- Bruxelles, 26 janvier 1986.
- Charleroi, 19 octobre 1986.
- Louvain-La-Neuve, 14 et 15 février 1987.
- Woluwe-Saint-Pierre, 19 septembre 1987.
- Wavre, 21 novembre 1987.

#### *1.2. L'ordre du jour.*

- Bruxelles, 26 janvier 1986 : élection du Président du PRL.
- Charleroi, 19 octobre 1986 : rassemblement populaire.
- Louvain-La-Neuve, 14 et 15 février 1987 : congrès doctrinal.
- Woluwe-Saint-Pierre : 19 septembre 1987 : modification des statuts.
- Wavre, 21 novembre 1987 : lancement de la campagne électorale.

#### *1.3. Participants.*

- Bruxelles, 26 janvier 1986 : ± 1.200 personnes.
- Charleroi, 19 octobre 1986 : ± 17.500 personnes.
- Louvain-La-Neuve : 14 et 15 février 1987 : ± 1.100 personnes.
- Woluwe-Saint-Pierre : 19 septembre 1987 : ± 800 personnes.
- Wavre, 21 novembre 1987 : ± 100 personnes.

#### *1.4. Election du président du Parti.*

- Président du Parti : Michel Louis.
- Date d'élection : 26 janvier 1986.
- Nombre de membres ayant participé à l'élection : 1.022.
- Nom du candidat : Michel Louis.
- Résultats d'élection : 772 oui  
237 non  
13 blancs et nuls.

## 2. Le Comité permanent.

- 2.1. *Election du Secrétaire général politique.*
- Secrétaire général politique : Klein Edouard.
  - Date d'élection : 22 mars 1986.
  - Nombre de membres ayant participé à l'élection : 351.
  - Nom du candidat : Klein Edouard.
  - Résultats d'élection : 247 oui  
91 non  
13 blancs et nuls.

## 3. Le Bureau.

### *Composition.*

Statuts : Art. 7 § 1.

	<i>Situation 1986</i>	<i>Situation 1987</i>
1. Le Président	Michel Louis	Michel Louis
2. Le premier vice-Président	Demuyter Albert	Demuyter Albert
3. Les trois vice-Présidents	Frippiat Michel Hasquin Hervé Mayence-Goossens Jacqueline	Frippiat Michel Hasquin Hervé Mayence-Goossens Jacqueline
4. Le Secrétaire général politique	Klein Edouard	Klein Edouard
5. Le Secrétaire politique adjoint	Bock Jean	Bock Jean
6. Le Président de la Commission de Conciliation et d'Arbitrage	—	—
7. Le Secrétaire de la Commission de Conciliation et d'Arbitrage	Marchand Bernard	Marchand Bernard
8. Le Président national du PRL-PVV s'il est membre du PRL	Descamps Pierre	Descamps Pierre

	<i>Situation 1986</i>	<i>Situation 1987</i>
9. Les parlementaires :		
a) Chambre des Représentants	Bertouille André Bonmariage Joseph Cornet d'Elzius Charles Damseaux André De Decker Armand de Donnée François-Xavier Defraigne Jean Detaille Michèle D'Hondt Denis Ducarme Daniel Gol Jean Klein Edouard Knoops Etienne Kubla Serge Lagneau André Michel Louis Mundeleer Georges Neven Marcel Olivier Louis Petitjean Charles Pivin Jacques Poswick Charles Simonet Henri	Bertouille André Cornet d'Elzius Charles Damseaux André De Decker Armand de Donnée François-Xavier Defraigne Jean D'Hondt Denis Draps Willem Dubois André Ducarme Daniel Gol Jean Hazette Pierre Henrotin Paul Klein Edouard Knoops Etienne Kubla Serge Michel Louis Mundeleer Georges Neven Marcel Olivier Louis Pivin Jacques Poswick Charles —
b) Sénat	Aubecq Charles Bock Jean Boël Pol Clerdent Pierre Close Robert Decléty Arnaud de Clippele Jean-Pierre Delruelle-Ghobert Janine Demuyter Albert Descamps Pierre Doumont Jules Evers Alfred Gillet Jean Glibert Lucien Godinache-Lambert Marie-Thérèse Hatry Paul Hazette Pierre Henrion Robert Mayence-Goossens Jacqueline Monfils Philippe Nicolas Jean Saulmont Guy Vandenhaute Jacques	Aubecq Charles Barzin Jean Bock Jean Boël Pol Clerdent Pierre Decléty Arnaud de Clippele Jean-Pierre Delruelle-Ghobert Janine Duquesne Antoine Evers Alfred Glibert Lucien Hasquin Hervé Hatry Paul Henrion Robert Houssa Joseph Mayence-Goossens Jacqueline Monfils Philippe Petitjean Charles Saulmont Guy Simonet Henri Vandenhaute Jacques

	<i>Situation 1986</i>	<i>Situation 1987</i>
10. Les parlementaires européens	André-Léonard Anne Beyer de Ryke Luc Toussaint Michel	André-Léonard Anne Beyer de Ryke Luc Toussaint Michel
11. Le Secrétaire général administratif	Bruyneel Pierre	Bruyneel Pierre
12. Le Trésorier général	Henrion Paul	Henrion Paul
13. Le Trésorier général adjoint	Foret Michel	Foret Michel
14. Les Présidents des Fédérations d'arrondissement :		
Arlon	Piette Omer	Piette Omer
Ath	Descamps Pierre	Descamps Pierre
Bastogne	Olivier Louis	Olivier Louis
Bruxelles	Demuyter Albert	Demuyter Albert
Charleroi	Fontaine Philippe	Fontaine Philippe
Dinant	Dapsens Henry	Lizin Jean
Huy	Moreau Ernest	Moreau Ernest
Liège	Goldine Georges	Goldine Georges
Marche-en-Famenne	Godinache-Lambert Marie-Thérèse	Schreder Philippe
Mons	Tromont Pierre	Tromont Pierre
Mouscron	Braye Robert	Braye Robert
Namur	Barzin Jean	Barzin Jean
Neufchâteau-Virton	André Jean-Marie	André Jean-Marie
Nivelles	Marchand Bernard	Marchand Bernard
Philippeville	Delcoigne Emile	Delcoigne Emile
Soignies	Dubois André	Dubois André
Thuin	Bertrand Etienne	Bertrand Etienne
Tournai	Soudant André	Soudant André
Verviers	Aussems Pierre	Aussems Pierre
Waremme	Blanche Marc	Blanche Marc
15. Les ministres d'Etat s'ils ne sont pas ministres en fonction	Defraigne Jean Descamps Pierre Henrion Robert Toussaint Michel	Defraigne Jean Descamps Pierre Henrion Robert Toussaint Michel
16. Les anciens ministres et les anciens secrétaires d'Etat	Bertouille André Cornet d'Elzcius Charles Damseaux André	Bertouille André Cornet d'Elzcius Charles Damseaux André

*Situation 1986*

de Donnée  
 François-Xavier  
 Defraigne Jean  
 Demuyter Albert  
 Gol Jean  
 Hatry Paul  
 Henrion Robert  
 Knoops Etienne  
 Mayence-Goossens  
 Jacqueline  
 Monfils Philippe  
 Olivier Louis  
 Poswick Charles  
 Simonet Henri  
 Toussaint Michel  
 Tromont Michel  
 Van Offelen Jacques

17. Membres élus par le  
 Comité permanent en  
 son sein et après appel  
 aux candidatures

Bacquelaine Yves  
 Borsus Willy  
 Brassinne Jacques  
 Collinet Dominique  
 Cooremans Jean  
 De Boeck Marianne  
 Deville Francine  
 Dreze Pierre  
 Duquesne Antoine  
 Goblet d'Alviella Jean  
 Ledoux Jean-Marie  
 Liebin Bernard  
 Militis Jean  
 Nyssens-Vandenbulcke  
 Monique  
 Olivier Maurice  
 Plas Virginie  
 Poswick Eric  
 Reynders Didier  
 Schepmans Françoise  
 Stengers Marie-Laure  
 Tromont Pierre  
 Vandermeulen Lucien  
 Van Weddingen Eric  
 Wathelet Philippe  
 Zimmer Marcel

18. 2 membres cooptés par  
 le Bureau ainsi consti-  
 tué

Gentges Bernd  
 Simonet Jacques

*Situation 1987*

de Donnée  
 François-Xavier  
 Defraigne Jean  
 Demuyter Albert  
 Gol Jean  
 Hatry Paul  
 Henrion Robert  
 Knoops Etienne  
 Mayence-Goossens  
 Jacqueline  
 Monfils Philippe  
 Olivier Louis  
 Poswick Charles  
 Simonet Henri  
 Toussaint Michel  
 Tromont Michel  
 Van Offelen Jacques

Bacquelaine Yves  
 Borsus Willy  
 Brassinne Jacques  
 Collinet Dominique  
 Cooremans Jean  
 De Boeck Marianne  
 Deville Francine  
 Dreze Pierre  
 Duquesne Antoine  
 Goblet d'Alviella Jean  
 Ledoux Jean-Marie  
 Liebin Bernard

—  
 Nyssens-Vandenbulcke  
 Monique  
 Olivier Maurice  
 Plas Virginie  
 Poswick Eric  
 Reynders Didier  
 Schepmans Françoise  
 Stengers Marie-Laure  
 Tromont Pierre  
 Vandermeulen Lucien  
 Van Weddingen Eric  
 Wathelet Philippe  
 Zimmer Marcel

Gentges Bernd  
 Simonet Jacques

	<i>Situation 1986</i>	<i>Situation 1987</i>
19. 2 représentants des femmes PRL	Herzet-Govaerts Jacqueline Mohin Lucienne	Herzet-Govaerts Jacqueline Mohin Lucienne
20. 3 représentants des JRL	Calbeau Patrick Cools Marc Jaivenois Guy	Calbeau Patrick Cools Marc Jaivenois Guy
La fonction de membre du Bureau est incompatible avec celle de ministre ou de secrétaire d'Etat en fonction. Ils sont néanmoins invités au Bureau et y ont voix consultative	Aubecq Charles Bertouille André Damseaux André Decléty Arnaud de Donnée François-Xavier Ducarme Daniel Fagnoul Bruno Gol Jean Knoops Etienne Monfils Philippe Mundeleer Georges Olivier Louis	Aubecq Charles Bertouille André Decléty Arnaud de Donnée François-Xavier Ducarme Daniel Duquesne Antoine Fagnoul Bruno Gol Jean Knoops Etienne Monfils Philippe Mundeleer Georges Olivier Louis
21. Un délégué du Centre Paul Hymans, membre du PRL	Engels Jean	Engels Jean
22. Un représentant du Syndicat Libre de la Fonction publique, membre du PRL	Dehon Roger	Dehon Roger
23. Un représentant de la Ligue des Mutualités libérales, membre du PRL	Valentin Roger	Valentin Roger
24. Un représentant de la Ligue des Pensionnés libéraux, membre du PRL	Berck Suzanne	Berck Suzanne
25. Les députés permanents*	André Jean-Marie Gabriel Georges Libert Georges Mathieu Gérard Regnier Paul Rober Didier Séverin Jean-Marie Wauthier Michel	André Jean-Marie Libert Georges Mathieu Gérard Pire Georges Rober Didier Séverin Jean-Marie Wathelet Philippe Wauthier Michel

	<i>Situation 1986</i>	<i>Situation 1987</i>
26. Une représentante de l'Association socio-culturelle des Femmes libérales*	Van Rompaey-Gaspar Gaby	Van Rompaey-Gaspar Gaby
27. Représentants issus de factions politiques et ayant rejoint le PRL*		

#### 4. Le Président.

4.1. *Michel, Louis*

4.2. *Election* : voir 1.4.

#### 5. Membres du parti.

5.1. *Nombre de membres* : 73.727 (1986).  
76.298 (1987).

#### 6. Le personnel du parti : non communiqué.

#### 7. Publications.

7.1. *Publications programmatrices.*

a) Centre Paul Hymans :

— Quatre propositions libérales en matières de grève et de représentations des travailleurs. Bruxelles, 1987.

7.2. *Périodiques.*

a) Centre Paul Hymans :

— Progrès (bimestriel, tirage : non communiqué).

b) Jeunes Réformateurs Libéraux :

— Réformes et Liberté (trimestriel, tirage : 7.000 exemplaires).

#### 8. Organigramme.

Etant donné qu'il ne s'est pas produit de modifications par rapport à la situation de 1983, nous renvoyons à l'organigramme publié dans la « Morphologie des partis politiques francophones en 1983 », dans *Res Publica*, n° 4, p. 519.

\* Non conforme à l'article 7 § 1 du statut.



## **PARTI SOCIAL CHRETIEN (PSC).**

### **1. Le Congrès.**

#### *1.1. Dates et lieux des congrès organisés.*

— Bruxelles, 21 février 1987.

— Liège, 14 novembre 1987.

#### *1.2. L'ordre du jour.*

— Bruxelles, 21 février 1987 : congrès d'orientation de la doctrine du PSC.

— Liège, 14 novembre 1987 : « nouveau congrès », réflexions sur les thèmes d'actualité.

#### *1.3. Participants.*

— Bruxelles, 21 février 1987 : 1.200 personnes.

— Liège, 14 novembre 1987 : 900 personnes.

### **2. Le Conseil général.**

Néant.

### **3. Le Comité directeur.**

#### *3.1. Composition.*

	<i>Situation 1986</i>	<i>Situation 1987</i>
Statuts : Art. 37		
— Président national	Deprez Gérard	Deprez Gérard
— Un représentant de chaque arrondissement désigné par le Comité d'arrondissement :		
Arlon	Hutlet José	Nothomb Charles-Ferdinand
Ath	Lenfant Pierre	Lenfant Pierre
Bastogne	Collard Philippe	Petit Guy
Bruxelles	Jonnart Pierre	Jonnart Pierre
Charleroi	Meuter Pierre	Esgain Philippe

	<i>Situation 1986</i>	<i>Situation 1987</i>
Dinant	Danthisne Anne-Marie	Bodard Christian
Huy	Jeanmoye Joseph	Taton Albert
Liège	Pirmolin Jacques	Pirmolin Jacques
Marche	Noirhomme Robert	Noirhomme Robert
Mons	Liénard Albert	Liénard Albert
Mouscron	Detremmerie Jean-Pierre	Detremmerie Jean-Pierre
Namur	Doumont Michel	Doumont Michel
Neufchâteau	Poncelet Jean-Pol	Poncelet Jean-Pol
Nivelles	Van Campenhoudt Marc	Van Campenhoudt Marc
Philippeville	Tilquin Marcelle	Lebrun Michel
Soignies	Vandenhaute Willy	Vandenhaute Willy
Thuin	Dewasme Francis	Dewasme Francis
Tournai	Theys Marcel	Theys Marcel
Verviers	Schryns René	Halleux Michel
Virton	Defrance Etienne	Defrance Etienne
Waremme	Evrard Pol	Brûyninckx Guillaume
— des chefs de groupes PSC des assemblées législatives	Langendries Raymond (Sénat) Wauthy Emile (Chambre) Desmarets José (Conseiller Communauté) Gendebien Paul-Henri (Conseiller Régional Wallon)	Langendries Raymond (Sénat) Wauthy Emile (Chambre) Desmarets José (Conseiller Communauté) Gendebien Paul-Henri (Conseiller Régional Wallon)
— deux membres du Sénat et deux membres de la Chambre choisis par leur groupe respectif :		
a) Sénat :	Sondag Jean Wintgens Pierre	Sondag Jean Wintgens Pierre
b) Chambre :	Goor Cécile Tilquin André	Goor Cécile Tilquin André
— deux Ministres choisis par leurs pairs	Maystadt Philippe Nothomb Charles-Ferdinand	Maystadt Philippe Michel Joseph
— un Ministre de la Com- munauté Française	Poullet Edouard	Poullet Edouard
— un Ministre de la Ré- gion Wallonne	Wathelet Melchior	Wathelet Melchior

	<i>Situation 1986</i>	<i>Situation 1987</i>
— un Ministre de la Communauté Germanophone	Maraite Joseph	Maraite Joseph
— la Présidente nationale des femmes PSC	Cahay Pierrette	Cahay Pierrette
— le Président national des JSC	Dumont Jean-Paul	néant
— le Président de la Fédération des mandataires communaux	Dewil Monique	Dewil Monique
Avec voix consultative :		
— des Ministres	Dalem Armand Hansenne Michel Liénard Albert Lutgen Guy Mainil Pierre Thys Jean-Louis	Dalem Armand Hansenne Michel Liénard Albert Lutgen Guy Mainil Pierre Thys Jean-Louis
— le Commissaire Européen	néant	néant
— les Présidents PSC des assemblées législatives	Grafé Jean-Pierre (Communauté Française)	Grafé Jean-Pierre (Communauté Française)
— le Secrétaire général	Lefèvre Jacques	Lefèvre Jacques
— la Secrétaire politique des femmes PSC	Van Raemdonck Madeleine	Van Raemdonck Madeleine
— le Secrétaire politique des JSC	Thonon Bernard	Thonon Bernard
— un délégué du CSP	Gehlen Albert	Gehlen Albert
— un représentant des élus du PSC du Parlement Européen si l'un d'entre eux n'y est déjà à un autre titre	Herman Fernand	Herman Fernand
— les responsables PSC exerçant les missions les plus élevées dans les organes communs PSC-CVP	Hallet Jean Scheyven Raymond (†)	Hallet Jean

	<i>Situation 1986</i>	<i>Situation 1987</i>
— le responsable financier	le Hardy de Beaulieu Gérard	le Hardy de Beaulieu Gérard

3.2. *Fréquence des réunions* : hebdomadaires.

#### 4. Le Président.

*Deprez Gérard.*

#### 5. Membres du parti.

5.1. *Nombre de membres* : 43.276 (1986).  
43.127 (1987).

5.2. *Sociographie des membres.*

5.2.1. D'après le sexe.

	1986	1987
Hommes	60 %	61 %
Femmes	40 %	39 %

6. **Le personnel du parti** : non communiqué.

#### 7. Publications.

7.1. *Publications programmatrices.*

a) Centre d'Etudes Politiques, Economiques et Sociales (CEPESS) : Cahiers CEPESS :

- P. VERKAEREN, *La craie et la souris : mutations et permanences dans l'enseignement 1959-1984*, 1986, n° 1-2, 88 p.
- J. SONDAG, *Le bail à ferme. Son évolution*, 1986, n° 3, 59 p.
- N. 't SERCLAES, *C.P.A.S. et aide sociale. 10 ans de fonctionnement*, 1986, n° 4, 51 p.
- J. LAUWEREYS, *Expropriations : plaidoyer pour une révision de la législation*, 1987, n° 1-2, 96 p.
- F. BAILLEUX e.a., *Réforme fiscale : contexte et perspectives*, 1987, n° 3-4, 80 p.

## 7.2. Périodiques.

### a) Parti Social Chrétien :

- Temps Nouveaux (bimensuel, tirage : 45.000 exemplaires).
- Infor. sections (mensuel, tirage : 4.000 exemplaires).

### b) Jeunes PSC :

- L'Enjeu (mensuel, tirage : 10.000 exemplaires).
- Action-J (mensuel, tirage : 1.200 exemplaires).

### c) Centre d'Etudes Politiques, Economiques et Sociales :

- La Revue Politique. Nouvelle Série (bimensuel).
- Cahiers-CEPESS (trimestriel).
- Chroniques-CEPESS (mensuel) : Ephémérides
  - Situation sociale
  - La vie politique en Belgique
  - Situation financière
  - Situation internationale
  - Situation économique.

## 8. Organigramme.

Etant donné qu'il ne s'est pas produit de modification par rapport à la situation de 1983, nous renvoyons à l'organigramme publié dans la « Morphologie des partis politiques francophones » *Res Publica*, 1984, n° 4, p. 525.

## FRONT DEMOCRATIQUE DES BRUXELLOIS FRANCOPHONES (FDF)

### 1. Le Congrès.

#### 1.1. *Dates et lieux des congrès organisés.*

- Bruxelles, 25 mai 1986.
- Bruxelles, 11 octobre 1986.
- Bruxelles, 21 février 1987.
- Bruxelles, 28 novembre 1987.

#### 1.2. *L'ordre du jour.*

- Bruxelles, 25 mai 1986 : « Assurer l'emploi des Bruxellois ».
- Bruxelles, 11 octobre 1986 : Election du président.  
Election du Secrétaire général.
- Bruxelles, 21 février 1987 : Congrès des mandataires communaux  
du FDF.
- Bruxelles, 28 novembre 1987 : Congrès électoral du FDF.

#### 1.3. *Participants.*

- Bruxelles, 25 mai 1986 : 467 personnes.
- Bruxelles, 11 octobre 1986 : 1.145 personnes.
- Bruxelles, 21 février 1987 : 398 personnes.
- Bruxelles, 28 novembre 1987 : 511 personnes.

#### 1.4. *Elections.*

##### 1.4.1. Président du parti : Clerfayt Georges.

- Date d'élection : 11 octobre 1986.
- Nombre de membres ayant participé à l'élection : 1.145 personnes.
- Noms des candidats : Clerfayt Georges, Gosuin Didier.  
Clerfayt Georges : 58 %.  
Gosuin Didier : 42 %.

##### 1.4.2. Secrétaire général : Cornelissen Jean-Pierre.

- Date d'élection : 11 octobre 1986.
- Nombre de membres ayant participé à l'élection : 1.145 personnes.
- Noms des candidats : Cornelissen Jean-Pierre, d'Oreye de Lantremange Arnold.
- Résultats d'élection : Cornelissen Jean-Pierre : 67 %  
d'Oreye de Lantremange : 33 %.

## 2. Le Conseil général.

2.1. *Nombre de membres* : 279 (1986).  
276 (1987).

2.2. *Election du vice-Président* : Gosuin Didier.

— Date d'élection : 27 octobre 1986.

— Nombre de membres ayant participé à l'élection : 213 personnes.

— Noms des candidats : Gosquin Didier.

— Résultats d'élection : oui = 82,3 %.

2.3. *Fréquence des réunions* : 4 (1986).  
4 (1987).

## 3. Le Bureau permanent.

### 4.1. *Composition.*

	<i>Situation 1986</i>	<i>Situation 1987</i>
Nouveaux Statuts : Art. 12.		
— le Président	Clerfayt Georges	Clerfayt Georges
— le vice-Président	Gosuin Didier	Gosuin Didier
— le Secrétaire général	Cornelissen Jean-Pierre	Cornelissen Jean-Pierre
— les Parlementaires	Désir Georges Lagasse André Lepaffe Jacques Spaak Antoinette	Désir Georges Lagasse André Lepaffe Jacques Spaak Antoinette
— les Bourgmestres non-parlementaires	Dept Robert Maricq Léon Payfa Andrée Thiery Roger Piccart Marcel	Dept Robert Maricq Léon Payfa Andrée Thiery Roger Piccart Marcel (1)
— le Président de l'Agglomération	Lagasse André	Lagasse André
— le Président de la CFC	Poupko Jean-Pierre	Poupko Jean-Pierre
— le Président de la SDRB	Bernard Luc	Bernard Luc
— l'administrateur FDF de la RTBf	néant	néant

(1) Démissionnaire 20 novembre 1987.

	<i>Situation 1986</i>	<i>Situation 1987</i>
— le chef de groupe FDF du Conseil provincial du Brabant	Poels Paul	Poels Paul (2)
— le Président des Jeunes FDF	Maingain Olivier	Hecq Michel Depré Danielle (3)
— la Présidente de l'Asso- ciation des Femmes FDF	Holland Elisabeth	Holland Elisabeth
— le Président du Centre d'Etudes Jacques Geor- gin	Gosuin Didier Maingain Olivier (4)	Gosuin Didier Maingain Olivier (4)
— le responsable de la Commission Propagan- de	Cornelissen Jean-Pierre	Wauthier Chantal
— le Trésorier général	Desmedt Claude	Desmedt Claude
— membres cooptés	Gillet Roland (5) Risopoulos Basile	Gillet Roland (5) Risopoulos Basile
— membre de droit	(catégorie qui n'est plus reprise)	
— le Président ou un mem- bre désigné par chacun des comités de section comptant au moins 100 membres(...)		
— Anderlecht**	* Boelpaep Jean Jacques	* Boelpaep Jean Jacqu
— Auderghem	* Lemans Ghislain Coeymans Christian	Lemans Ghislain Coeymans Christian
— Berchem-Sainte- Agathe**	Boucq Albert	Boucq Albert

(2) Jusqu'aux élections du 13 décembre 1987.

(3) Voir nouvel art. 12/11°.

(4) Maingain Olivier : Directeur du Centre d'Etudes J. Georgin (1986-1987).

(5) Le bureau permanent n'a pas épuisé le quota des cooptations.



	<i>Situation 1986</i>	<i>Situation 1987</i>
— un membre supplémentaire accordé aux sections comptant plus de 300 membres(...)		
— Bruxelles I fusionnée avec Bruxelles II	Lambot Albert * Mergam Eric Van Baerlem Marceline	Lambot Albert Mergam Eric Van Baerlem Marceline
— 2 représentants de l'Amicale des Aînés Francophones (6)		Debongnie Paul Cornette Jacques
— Etterbeek	* Dupont Pierre Sanglier Albert Van Eyll Didier Dekeyser Eugénie	Dupont Pierre Sanglier Albert Van Eyll Didier Dekeyser Eugénie
— Evere**	Martial Jean Pattoux Jeanine	Martial Jean Pattoux Jeanine
— Forest	Capron Marcel * Druetz Claude	Capron Marcel * Druetz Claude
— Ganshoren**	Van Emden Line	Van Emden Line
— Ixelles	* Oppitz Louis Remy Christiane Penalosa Anita	Oppitz Louis Remy Christiane Penalosa Anita
— Jette**	Vermout Marcel	Vermout Marcel
— Koekelberg**	Muller Roland	Muller Roland
— Molenbeek**	* Urbain Georges	Urbain Georges
— Saint-Gilles**	Smal Christian	Smal Christian
— Saint-Josse**	* Renard Jean	Renard Jean
— Schaerbeek	Gallez-Halleux Monique * Verhaegen André Poels Paul	Gallez-Halleux Monique Verhaegen André Poels Paul
— Uccle	Brasseur Guy * Swinnen Guy	Brasseur Guy * Swinnen Guy

(6) Voir art. nouveau 12/13°.

\* Présidents de section.

\*\* Sections comportant plus de 100 membres mais moins de 300 (application de l'art. 12/3° alinéa 1 des statuts).

	<i>Situation 1986</i>	<i>Situation 1987</i>
— Watermael-Boitsfort**	* Engels Daniel	Engels Daniel
— Woluwe-Saint-Lambert**	* Willems Jean Guffens Jacques Thys Jean	Willems Jean Guffens Jacques Thys Jean
— Woluwe-Saint-Pierre	Bertin Olivier * De Patoul Serge	Bertin Olivier De Patoul Serge
— Beauval**	Burniaux Jeanne	Burniaux Jeanne
— Beersel**	* Van de Walle Georges	Van de Walle Georges
— Crainhem**	* Capart René	Capart René
— Linkebeek**	* Gistelincq Michel	* Gistelincq Michel
— Rhode-Saint-Genèse**	Dankelman Alain	Dankelman Alain
— Overijse-Hoeilaart**	* Carnoy Norbert	Carnoy Norbert
— Sterrebeek**	* Van Acker Richard	Van Acker Richard
— Wemmel**	* Tuts Daniel	* Tuts Daniel

#### 4. Le Bureau permanent élargi (7).

(composition fixée par l'art. 19, a, 3<sup>e</sup> alinéa des statuts).

##### 3.1. Composition (8).

	<i>Situation 1986</i>	<i>Situation 1987</i>
1. Bureau permanent	Spaak Antoinette Clerfayt Georges Désir Georges Lepaffe Jacques Lagasse Albert	Spaak Antoinette Clerfayt Georges Désir Georges Lepaffe Jacques Lagasse Albert

(7) L'information fournie recoupe l'art. 12 des statuts du 1<sup>er</sup> décembre 1983 concernant la composition du Comité directeur parce que dans les nouveaux statuts du 4 février 1985 il n'y a aucun article qui précise la composition du Bureau permanent élargi.

(8) Le Comité directeur a été supprimé en 1985 et remplacé par le Bureau permanent élargi.

	<i>Situation 1986</i>	<i>Situation 1987</i>
2. Présidents de section	Degroodt Léon Lefèvre Modeste Jonet Paul Messemaekers Eugène Tuts Daniel Schubert Charles Lanscotte Andrée Courteille Charles Boulogne Georges Zauwen Georges Gistelinck Michel	Degroodt Léon Lefèvre Modeste Jonet Paul Messemaekers Eugène Tuts Daniel Schubert Charles Lanscotte Andrée Courteille Charles Boulogne Georges Zauwen Georges Gistelinck Michel
3. Elus locaux, représentants des sections :		
a) conseillers provinciaux	d'Oreye de Lantremange Arnold	d'Oreye de Lantremange Arnold
b) élus communaux	Defosset Georges Noël Bernard Dielens José Jeanmart Raphaël Maison Jacques De Kock Josiane Simon Jean Dereppe Nicole Peeters-Noë Claudine Hanson Denise Rappe André De Rouck Etienne d'Oreye Arnold Burniaux Jeanne Absalon Pierre	Defosset Georges Noël Bernard Dielens José Jeanmart Raphaël Maison Jacques De Kock Josiane Simon Jean Dereppe Nicole Peeters-Noë Claudine Hanson Denise Rappe André De Rouck Etienne d'Oreye Arnold Burniaux Jeanne Absalon Pierre
4. Membres cooptés	Vanderbeken Sylvain Lobet Jean-Luc Dewez André Waterlot Georges Robert Jean-Luc Penalosa Anita Didion Guy Bultot Charles Dupont Georges Jodogne Jean-Claude Léonard Jean Carreyn Thierry Desmet Roger Pilate Véronique Stoffels Heinrich	Vanderbeken Sylvain Lobet Jean-Luc Dewez André Waterlot Georges Robert Jean-Luc Penalosa Anita Didion Guy Bultot Charles Dupont Georges Jodogne Jean-Claude Léonard Jean Carreyn Thierry Desmet Roger Pilate Véronique Stoffels Heinrich

## 5. Le Président.

5.1. *Election* : voir 1.4.1.

## 6. Membres du parti.

6.1. *Nombre de membres* : 14.194 (1986).  
14.406 (1987).

## 7. Le personnel du parti.

Deux personnes travaillant pour le FDF et le Centre d'Etudes Jacques Geogin.

## 8. Publications

8.1. *Publications programmatrices.*

— Programme du 13 décembre 1987 : « Bruxelles, j'y tiens ».

8.2. *Périodiques.*

— FDF Actualités (mensuel, tirage : 15.000 exemplaires).

— La semaine politique (hebdomadaire, tirage : 800 exemplaires)  
(réservée aux cadres du parti FDF, c'est-à-dire mandataires et membres des Comités).

### Organigramme du Front Démocratique des Bruxellois Francophones

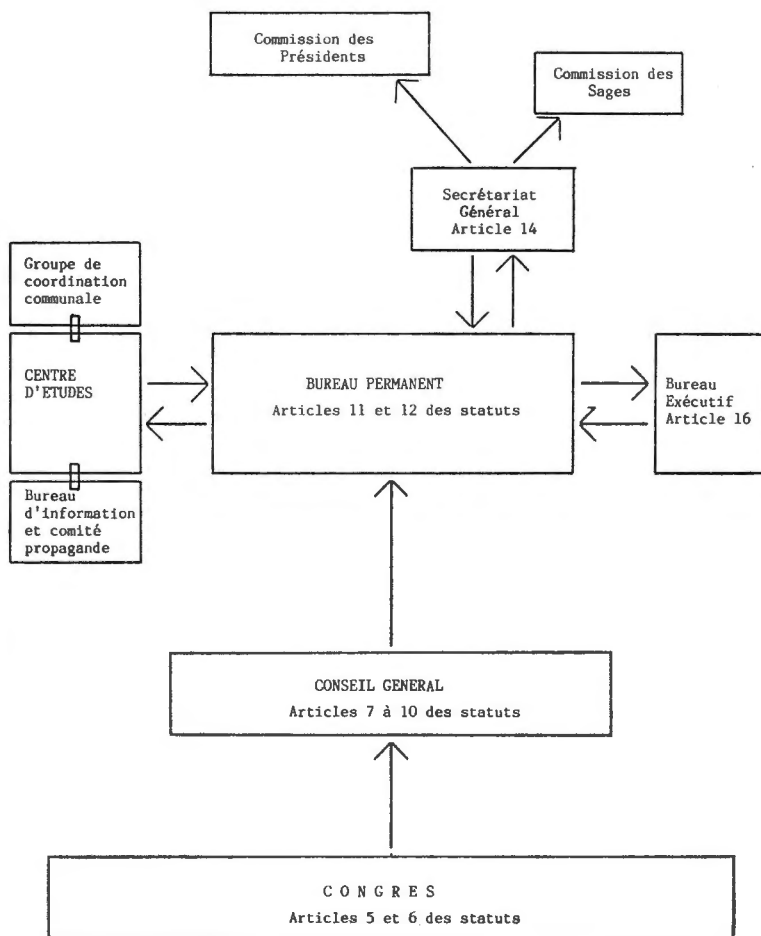

## ANNEXE

## Thèmes et participants aux débats télévisés de la RTBF en 1986 et 1987

1986

340

<i>Date</i>	<i>Thème</i>	<i>PS</i>	<i>PRL</i>	<i>PSC</i>	<i>FDF</i>	<i>Ecolo</i>	<i>Gouvernement (1)</i>
19-1-1986	La misère chez nous en 1986 : mythe ou réalité ?						M. Smet
26-1-1986	L'austérité libérale		L. Michel				
2-2-1986	Audiovisuel			G. Deprez			
9-2-1986	Des enfants qu'on s'arrache	A.-M. Lizin					
2-3-1986	Economie : en rose et en noir						Ph. Maystadt
9-3-1986	L'ONEM ou l'armée ? de Donnée au rapport !	O. Di Filippo	M. Cools	J.P. Dumont			F.X. de Donnée
23-3-1986	Avortement, filiation ... conflit moral ou politique ?	R. Lallemand	R. Henrion	E. Wauthy	A. Spaak		
6-4-1986	Pouvoirs spéciaux : l'enseignement au rabais ?						A. Damseaux
13-4-1986	Sécurité sociale : sos						J.-L. Dehaene
27-4-1986	Services publics : austérité renforcée						Ch.-F. Nothomb
11-5-1986	Retombées nucléaires ! Retombées politiques ?			D. Ducarme		P. Lannoye	
25-5-1986	Un plan et des larmes ?						W. Martens J. Gol

(1) Il s'agit aussi bien du gouvernement national que de l'Exécutif wallon et de l'Exécutif de la Communauté française.

<i>Date</i>	<i>Thème</i>	<i>PS</i>	<i>PRL</i>	<i>PSC</i>	<i>FDF</i>	<i>Ecolo</i>	<i>Gouvernement (1)</i>
1-6-1986	Du balcon à la rue... efficace ?	G. Spitaels					
15-6-1986	Enseignement : la cote d'alerte						A. Damseaux
20-7-1986	F'in de partie	R. Lallemand	S. Kubla	R. Langendries		J. Daras	
7-9-1986	W. Martens « face à l'opinion »						W. Martens
14-9-1986	« Face à l'opinion »	G. Spitaels					
21-9-1986	Le défi terroriste	R. Lallemand					J. Gol
5-10-1986	Fourons : coup fourré						W. Martens
12-10-1986	Fourons : affaire à part	J. Happart					
19-10-1986	Nothomb, sauver quoi et à quel prix ?						Ch.-F. Nothomb
22-10-1986	Les travaux inutiles	G. Mathot				J. Daras	L. Olivier
26-10-1986	Question de confiance	A. Van Der Biest	S. Kubla	E. Wauthy	G. Clerfayt		
9-11-1986	Changement ou continuité						Ph. Maystadt
16-11-1986	Jean Gol : au pied du mur						J. Gol
23-11-1986	Bruxelles : l'enjeu	Ph. Moureaux	A. De Decker	C. Goor	G. Clerfayt	J.F. Vaes	
21-12-1986	L'université au rabais						A. Damseaux

1987

342

<i>Date</i>	<i>Thème</i>	<i>PS</i>	<i>PRL</i>	<i>PSC</i>	<i>FDF</i>	<i>Ecolo</i>	<i>Gouvernement (1)</i>
4-1-1987	Politique et santé						J.-L. Dehaene
11-1-1987	Bruzelles et son agglomération	Ph. Moureaux	H. Simonet				
18-1-1987	Le froid : mobilisation tardive						M. Smet
25-1-1987	Où diable en êtes-vous, Monsieur Deprez ?			G. Deprez			
15-2-1987	C'est l'heure où c'est pas l'heure	G. Spitaels					
22-2-1987	Je maintiendrai		L. Michel				
22-3-1987	A chacun sa vérité						W. Martens
5-4-1987	Dépénalisation de l'avortement, choix moral où politique	R. Lallemand	J. Mayence	P. Falise			
12-4-1987	Veillée d'armes						J. Gol
26-4-1987	Tchernobyl... un an déjà !					P. Lannoye	
3-5-1987	Le prix de la culture						A. Duquesne Ph. Monfils
10-5-1987	Quelle confiance ?		L. Michel	G. Deprez			
24-5-1987	Emploi : vous avez dit « contrôlé » ?						M. Hansenne
31-5-1987	Le prix de la survie						J. Michel



<i>Date</i>	<i>Thème</i>	<i>PS</i>	<i>PRL</i>	<i>PSC</i>	<i>FDF</i>	<i>Ecolo</i>	<i>Gouvernement (1)</i>
28-6-1987	Crédible, vous avez dit crédible ?			G. Deprez			
5-7-1987	L'Europe à onze plus un	E. Glinne	L. Beyer	F. Herman			W. Martens
20-9-1987	Jean Gol - Guy Spitaels	G. Spitaels					J. Gol
27-9-1987	F.X. de Donnée - L. Tobback						F.X. de Donnée
4-10-1987	Hors la loi ?	J. Happart					
11-10-1987	Le TGV : très grande urgence !	V. Feaux	P. Clerdent				H. De Croo
25-10-1987	Sept de transition						W. Martens
1-11-1987	La Bourse et le système financier						M. Eyskens
15-11-1987	Les enjeux économiques, sociaux et fiscaux	G. Coëme	A. Duquesne	M. Hansenne		P. Lannoye	
22-11-1987	Et Bruxelles ?	R. Lallemand	F.-X. de Donnée	J.-L. Thijs	G. Clerfayt	H. Simons	
29-11-1987	La Wallonie : quelle politique économique ?	J.-M. Dehousse	A. Decléty	M. Wathelet		J. Daras	
6-12-1987	La communauté françai- se : bilans et perspec- tives	Ph. Moureaux	Ph. Monfils	J.-P. Gragé	G. Désir	J.F. Vaes	
20-12-1987	Les nouveaux élus sont arrivés	L. Onkelinx	G. Piré	Ph. Charlier	G. Clerfayt	H. Simons	